

町 政

歴代首長

| 歴代 | 氏名 | 就任年月日 |
|----|--------|--------------|
| 初代 | 平田三兎 | 大正 10. 1. 31 |
| 2 | 崎下栄吉 | 11. 3. 7 |
| 3 | 小野文蔵 | 15. 11. 8 |
| 4 | 鹿野約輸 | 昭和 2. 6. 2 |
| 5 | 川島小左衛門 | 10. 1. 5 |
| 6 | 小上山英治 | 13. 7. 15 |
| 7 | 原田浅治 | 20. 4. 21 |
| 8 | 水部才次郎 | 21. 12. 17 |
| 9 | 渡部賢次郎 | 22. 4. 6 |
| 10 | 渡部賢次郎 | 26. 4. 23 |
| 11 | 渡部賢次郎 | 30. 5. 1 |
| 12 | 松本敏治 | 34. 5. 1 |
| 13 | 松本敏治 | 38. 5. 1 |
| 14 | 松本敏治 | 42. 5. 1 |
| 15 | 松本敏治 | 46. 5. 1 |
| 16 | 藤沢一雄 | 50. 5. 1 |
| 17 | 藤沢一雄 | 54. 5. 1 |
| 18 | 藤沢一雄 | 58. 5. 1 |
| 19 | 押見之松彦 | 61. 12. 1 |
| 20 | 押見之松彦 | 平成 2. 12. 1 |
| 21 | 押見之松彦 | 6. 11. 30 |
| 22 | 舟橋泰博 | 10. 11. 30 |
| 23 | 舟橋泰博 | 14. 11. 30 |
| 24 | 舟橋泰博 | 18. 11. 30 |

歴代議長

| 歴代 | 氏名 | 就任年月日 |
|----|-------|---------------|
| 初代 | 江野力 | 昭和 21. 10. 27 |
| 2 | 神川久平 | 21. 12. 7 |
| 3 | 荒木健太郎 | 22. 5. 13 |
| 4 | 清木泰吉 | 26. 5. 24 |
| 5 | 清水泰吉 | 30. 5. 10 |
| 6 | 前田与作 | 34. 5. 13 |
| 7 | 野宮三太郎 | 38. 5. 11 |
| 8 | 清荒水泰健 | 42. 5. 10 |
| 9 | 森森悟 | 46. 5. 8 |
| 10 | 森森悟 | 50. 5. 10 |
| 11 | 森森悟 | 54. 5. 7 |
| 12 | 森森悟 | 58. 5. 9 |
| 13 | 森森悟 | 62. 5. 7 |
| 14 | 工藤敏久 | 平成 3. 5. 1 |
| 15 | 上水雄 | 6. 11. 7 |
| 16 | 水熊上 | 7. 5. 9 |
| 17 | 熊谷小敏 | 11. 5. 12 |
| 18 | 森淳 | 15. 5. 9 |

歴代副議長

| 歴代 | 氏名 | 就任年月日 |
|----|--------|---------------|
| 初代 | 神川久平 | 昭和 21. 10. 27 |
| 2 | 荒木健太郎 | 21. 12. 7 |
| 3 | 前田与作 | 22. 5. 13 |
| 4 | 前田与作 | 26. 5. 25 |
| 5 | 前田与作 | 30. 5. 10 |
| 6 | 小笠原梅太郎 | 34. 5. 13 |
| 7 | 小川謙次郎 | 36. 5. 27 |
| 8 | 青山芳雄 | 42. 5. 10 |
| 9 | 水布上仁八 | 46. 5. 8 |
| 10 | 本目豊 | 50. 5. 10 |
| 11 | 本田久五郎 | 54. 5. 7 |
| 12 | 上田久雄 | 58. 5. 9 |
| 13 | 奈良豊太郎 | 62. 5. 7 |
| 14 | 水佐上潔 | 平成 3. 5. 1 |
| 15 | 佐藤政雄 | 7. 5. 9 |
| 16 | 山井新太郎 | 11. 5. 12 |
| 17 | 松井道弥 | 15. 5. 9 |

議会の機構

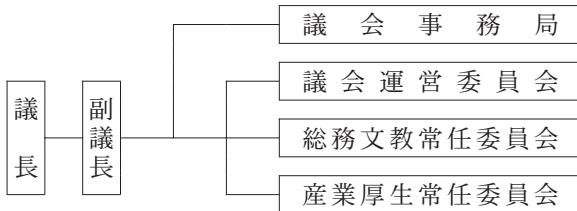

羽幌町議会議員

| 議席 | 氏名 | 生年月日 | 住所 | 職業 | 党派 | 所属委員会 | 当選回数 | 摘要 |
|----|-------|-------------|------|-------|-------|-------|------|----------|
| 1 | 高山誓英 | 昭和23年10月30日 | 南6の1 | 僧侶 | 無所属 | 総務文教 | 3 | |
| 2 | 熊谷俊幸 | 昭和24年3月27日 | 港町5 | 漁業 | " | 産業厚生 | 3 | |
| 3 | 高野輝雄 | 昭和17年5月29日 | 南町 | 無職 | " | 産業厚生 | 1 | |
| 4 | 室田憲作 | 昭和9年5月26日 | 北5の1 | 無職 | " | 総務文教 | 2 | ○議運委員 |
| 5 | 有沢護 | 昭和18年6月2日 | 北4の4 | 会社役員 | " | 総務文教 | 4 | ▲議員会 |
| 6 | 金木直文 | 昭和32年10月31日 | 北3の3 | 団体職員 | 日本共産党 | 総務文教 | 1 | |
| 7 | 橋本修司 | 昭和30年6月30日 | 南5の3 | 農業 | 無所属 | ○産業厚生 | 2 | |
| 8 | 駒井久晃 | 昭和28年6月3日 | 南大通2 | 小売業 | " | 総務文教 | 3 | ◎議運委員 |
| 9 | 大山新太郎 | 昭和22年12月19日 | 南5の1 | 会社役員 | " | 産業厚生 | 5 | △議員会 |
| 10 | 寺沢孝毅 | 昭和35年1月16日 | 天売 | 自然写真家 | " | ◎産業厚生 | 3 | 議運委員 |
| 11 | 磯野直 | 昭和25年1月26日 | 焼尻 | 旅館業 | " | ◎総務文教 | 3 | 議運委員・議員会 |
| 12 | 蒔田光子 | 昭和24年9月21日 | 緑町 | 会社役員 | " | ○総務文教 | 2 | 議員会 |
| 13 | 伊藤昇 | 昭和10年7月26日 | 北大通2 | 無職 | " | 産業厚生 | 2 | 議運委員 |
| 14 | 松井道弥 | 昭和8年5月16日 | 緑町 | 無職 | " | 産業厚生 | 3 | 議運委員 |
| 15 | 森淳 | 昭和27年8月24日 | 南4の2 | 会社役員 | " | | 3 | |

◎委員長 ○副委員長 △会長 ▲副会長

任期「平成15年5月1日選任～平成19年4月30日」

議会審議の状況

| 区分 | 開会回数 | 会議日数 | 案 件 | | | | | | | | | |
|-----|------|------|-----|----|----|----|------|------|------|----|-----|--|
| | | | 総数 | 条例 | 予算 | 決算 | 事件議案 | 専決処分 | 陳情請願 | 決議 | 意見書 | |
| 定例会 | 4 | 10 | 105 | 29 | 22 | 7 | 29 | 11 | 0 | 0 | 7 | |
| 臨時会 | 1 | 1 | 6 | 4 | 0 | 0 | 0 | 2 | 0 | 0 | 0 | |

議会事務局調「平成17年1月1日～12月31日」

町の行政機構

町長部局

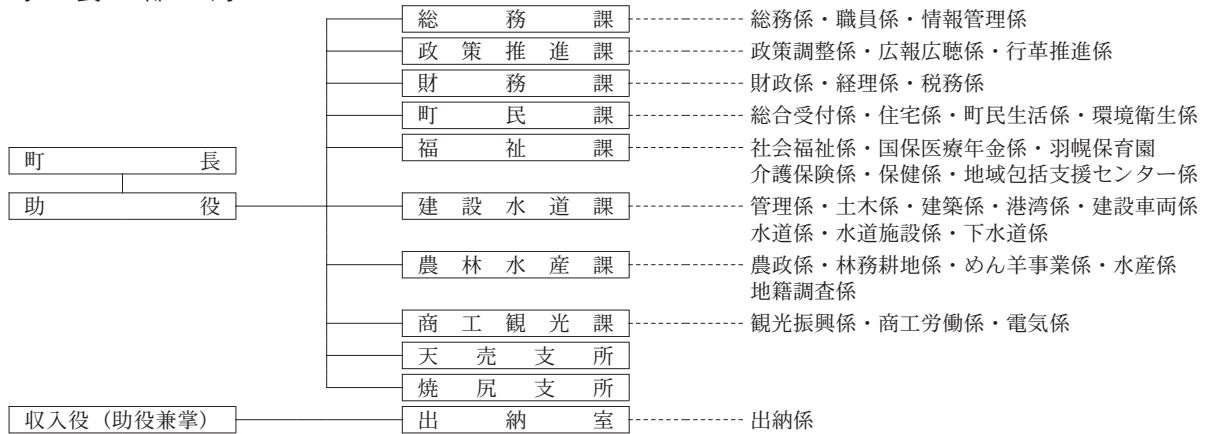

教育委員会部局

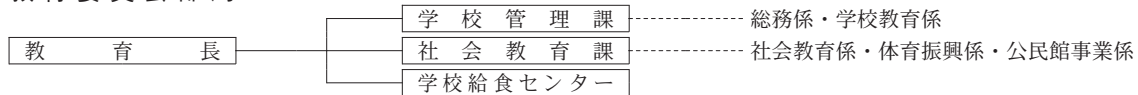

| | |
|---------|-----|
| 議会事務局 | 総務係 |
| 監査委員 | 総務係 |
| 選挙管理委員会 | 総務係 |
| 農業委員会 | 農地係 |

選挙投票状況

単位：人，%

| 区分 | 執行期日 | 当日の有権者数 | | | 投票者数 | | | 投票率 | | |
|----------------|----------|---------|-------|-------|-------|-------|-------|-------|-------|-------|
| | | 総数 | 男 | 女 | 総数 | 男 | 女 | 総数 | 男 | 女 |
| 参議院議員選挙 (選挙区) | 10. 7.12 | 8,068 | 3,738 | 4,330 | 5,330 | 2,513 | 2,817 | 66.06 | 67.23 | 65.06 |
| 町長選挙 | 10.11.15 | 7,972 | 3,700 | 4,272 | 7,058 | 3,241 | 3,817 | 88.53 | 87.59 | 89.35 |
| 知事選挙 | 11. 4.11 | 7,870 | 3,649 | 4,221 | 6,536 | 2,993 | 3,543 | 83.05 | 82.02 | 83.94 |
| 道議会議員選挙 | 11. 4.11 | 7,870 | 3,649 | 4,221 | 6,536 | 2,992 | 3,543 | 83.04 | 82.00 | 83.94 |
| 町議会議員選挙 | 11. 4.25 | 7,836 | 3,628 | 4,208 | 7,166 | 3,289 | 3,877 | 91.45 | 90.66 | 92.13 |
| 衆議院議員選挙 | 12. 6.25 | 7,960 | 3,704 | 4,256 | 6,040 | 2,831 | 3,209 | 75.88 | 76.43 | 75.40 |
| 参議院議員選挙 (選挙区) | 13. 7.29 | 8,006 | 3,744 | 4,262 | 5,431 | 2,567 | 2,864 | 67.84 | 68.56 | 67.20 |
| 参議院議員選挙 (比例代表) | 13. 7.29 | 8,007 | 3,744 | 4,263 | 5,433 | 2,568 | 2,865 | 67.85 | 68.59 | 67.21 |
| 知事選挙 | 15. 4.13 | 7,611 | 3,550 | 4,061 | 5,100 | 2,408 | 2,692 | 67.01 | 67.83 | 66.29 |
| 衆議院議員選挙 (小選挙区) | 15.11. 9 | 7,726 | 3,631 | 4,095 | 5,452 | 2,580 | 2,872 | 70.57 | 71.05 | 70.13 |
| 衆議院議員選挙 (比例代表) | 15.11. 9 | 7,727 | 3,631 | 4,096 | 5,412 | 2,540 | 2,872 | 70.04 | 69.95 | 70.12 |
| 参議院議員選挙 (選挙区) | 16. 7.11 | 7,690 | 3,610 | 4,080 | 5,361 | 2,572 | 2,789 | 69.71 | 71.25 | 68.36 |
| 参議院議員選挙 (比例代表) | 16. 7.11 | 7,691 | 3,610 | 4,081 | 5,362 | 2,572 | 2,790 | 69.72 | 71.25 | 68.37 |
| 衆議院議員選挙 (小選挙区) | 17. 9.11 | 7,610 | 3,568 | 4,042 | 6,015 | 2,836 | 3,179 | 79.04 | 79.48 | 78.65 |
| 衆議院議員選挙 (比例代表) | 17. 9.11 | 7,611 | 3,568 | 4,043 | 6,014 | 2,834 | 3,180 | 79.02 | 79.43 | 78.65 |

選挙人名簿登録数

単位：人

| 年 | 登録人員数 | | | 備考 |
|-------|-------|-------|-------|------------------------|
| | 総数 | 男 | 女 | |
| 平成 16 | 7,692 | 3,606 | 4,086 | 各年9月1日現在 「選挙管理委員会調」 |
| 17 | 7,619 | 3,574 | 4,045 | |
| 18 | 7,547 | 3,523 | 4,024 | |